

koelnmesse

we energize your business

1° Congresso Nazionale sul Valore delle Case in Legno pro domo legno

Venerdì 9 aprile 2010
Centro Congressi Fiera di Bergamo

con il patrocinio di:



Associazione Tedesca Costruttori Case in Legno



Ordine degli Architetti Pianificatori
Paesaggisti e Conservatori della Provincia di Bergamo



Collegio dei Periti Industriali della Provincia di Bergamo



Collegio dei Geometri della Provincia di Bergamo



ANCE Bergamo



Scuola Edile di Bergamo



Ordine degli Ingegneri della Provincia di Bergamo



Facoltà di Ingegneria
Università di Bergamo



Camera di Commercio di Bergamo

Segreteria organizzativa: Manuela Montuori - Koelnmesse Srl - via Brera 4 - 20121 Milano - tel. 02 86961335 - manuela.montuori@prodomolegno.it
www.prodomolegno.it

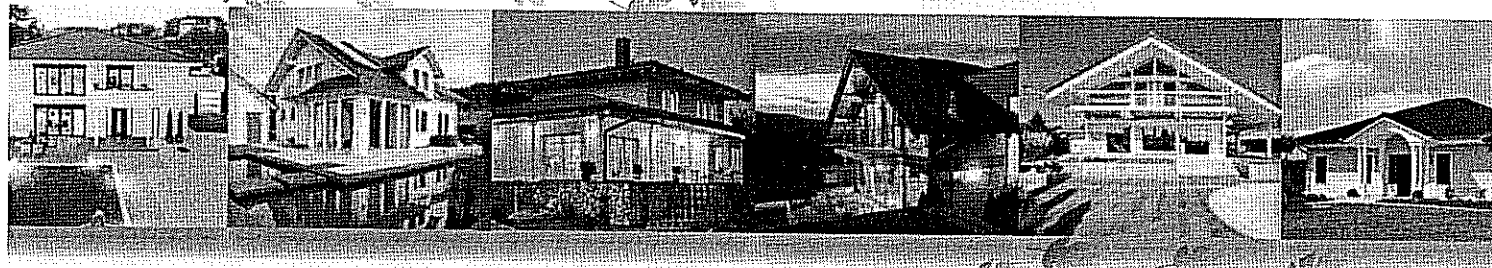

pro domo legno

1° Congresso Nazionale sul Valore delle Case in Legno

Si svolgerà venerdì 9 aprile 2010 presso il Centro Congressi della Fiera di Bergamo, in concomitanza con la fiera Edil 2010, e tratterà temi di grande attualità come: benessere, ecosostenibilità, risparmio energetico, qualità, affidabilità, durabilità, semplificazione dei processi produttivi e pertanto velocità di realizzazione della costruzione.

Il 1° Congresso Nazionale sul Valore delle Case in Legno, oltre a relatori di chiara fama vedrà la presenza espositiva di rinomate aziende tedesche, offrendo così ai progettisti italiani opportunità di approfondimento sino ad ora inesplorate.

Programma del Congresso

ore 10.00

Accoglienza e visita alla mostra dei prodotti

ore 10.30

prof. ing. Paolo Riva

Presidente della Facoltà di Ingegneria, Università di Bergamo

Apertura dei lavori

ore 10.45

arch. prof. Franco Laner

Ordinario di Tecnologia dell'architettura Università di Venezia

Le nuove frontiere delle case a struttura di legno

ore 11.30

dott. ing. Attilio Marchetti Rossi

Strutturista-ricercatore

Progetto, normative, resistenza al fuoco e al sisma delle case a struttura di legno

ore 12.15

prof. ing. Marco Marengo

Dipartimento di ingegneria industriale, Università di Bergamo

La trasmittanza termica ed acustica nelle case a struttura di legno

ore 13.00

Coffee break e visita alle aziende partner

ore 14.15

Presentazione di progetti di case di qualità a struttura di legno: tavola rotonda con i costruttori su una serie di argomenti di interesse progettuale, costruttivo, economico, di design, coinvolgente il rapporto fra progettista italiano, impresario edile e committente finale.

Intervengono:

Haas Fertigbau

Haus Idea

Huf Haus

Rensch Haus

ore 16.00 – 18.00

Gli iscritti al Congresso potranno discutere i loro progetti con i relatori e con i tecnici delle aziende partner

moderatore: Almerico Ribera

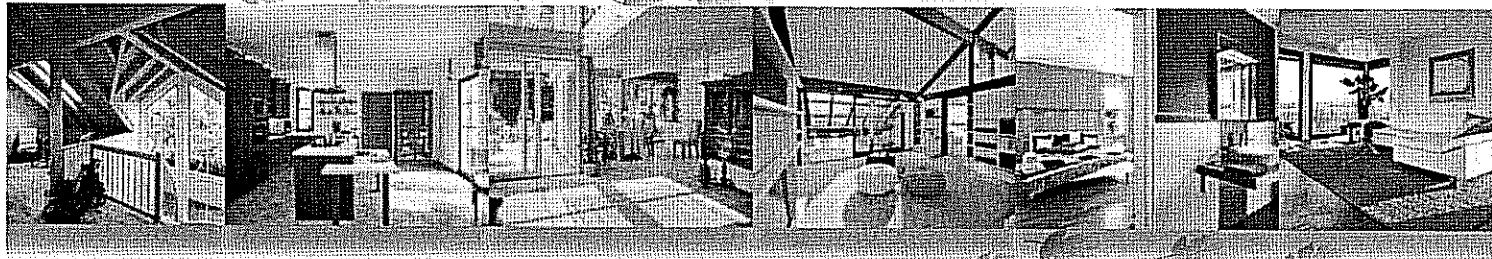

Modulo di accredito al Congresso

L'iscrizione al Congresso è **gratuita** e dà anche diritto all'accesso gratuito alla fiera Edil 2010 durante la giornata del 9 aprile 2010.

Compilate il seguente modulo di accredito (tutti i campi sono obbligatori) ed inviatelo via fax allo **02 89095134**, oppure via e-mail all'indirizzo **info@prodomolegno.it** (è anche possibile accreditarsi online sul sito www.prodomolegnonews.it)

Riceverete la vostra conferma di iscrizione via e-mail unitamente al voucher che vi consentirà di ritirare, all'ingresso della Fiera di Bergamo - sportello "pro domo legno", sia il badge per accedere al Congresso che il biglietto di ingresso a Edil 2010.

desidero accreditarmi al 1° Congresso Nazionale sul Valore delle Case in Legno

nome		cognome	
professione: <input type="checkbox"/> architetto <input type="checkbox"/> ingegnere <input type="checkbox"/> geometra <input type="checkbox"/> tecnico amministrazione pubblica <input type="checkbox"/> impresario edile <input type="checkbox"/> carpentiere <input type="checkbox"/> giornalista <input type="checkbox"/> studente <input type="checkbox"/> privato <input type="checkbox"/> altro		attività: <input type="checkbox"/> azienda <input type="checkbox"/> studio professionale <input type="checkbox"/> altro	
		ragione sociale:	
indirizzo			
città	cap	provincia	
telefono		fax	
e-mail		sito internet	
sito internet			

I Suoi dati sono trattati ai sensi e nel rispetto del D. Lgs. 196/2003 per gestire la Sua richiesta di informazioni al fine di fornirLe le indicazioni a riguardo nonché per inviarLe promozioni e/o altre informazioni riguardanti le nostre attività o dei nostri partner. I Suoi dati verranno trattati in forma scritta e/o supporto magnetico/elettronico e con l'osservanza di ogni misura cautelativa della sicurezza e riservatezza prevista dalla normativa vigente. Titolare del trattamento è Koelnmesse Srl. In qualsiasi momento potrà consultare, rettificare, aggiornare o cancellare i suoi dati scrivendo a Koelnmesse Srl, via Brera, 4 20121 Milano, indirizzo e-mail: info@prodomolegno.it.

accetto

luogo e data

firma leggibile